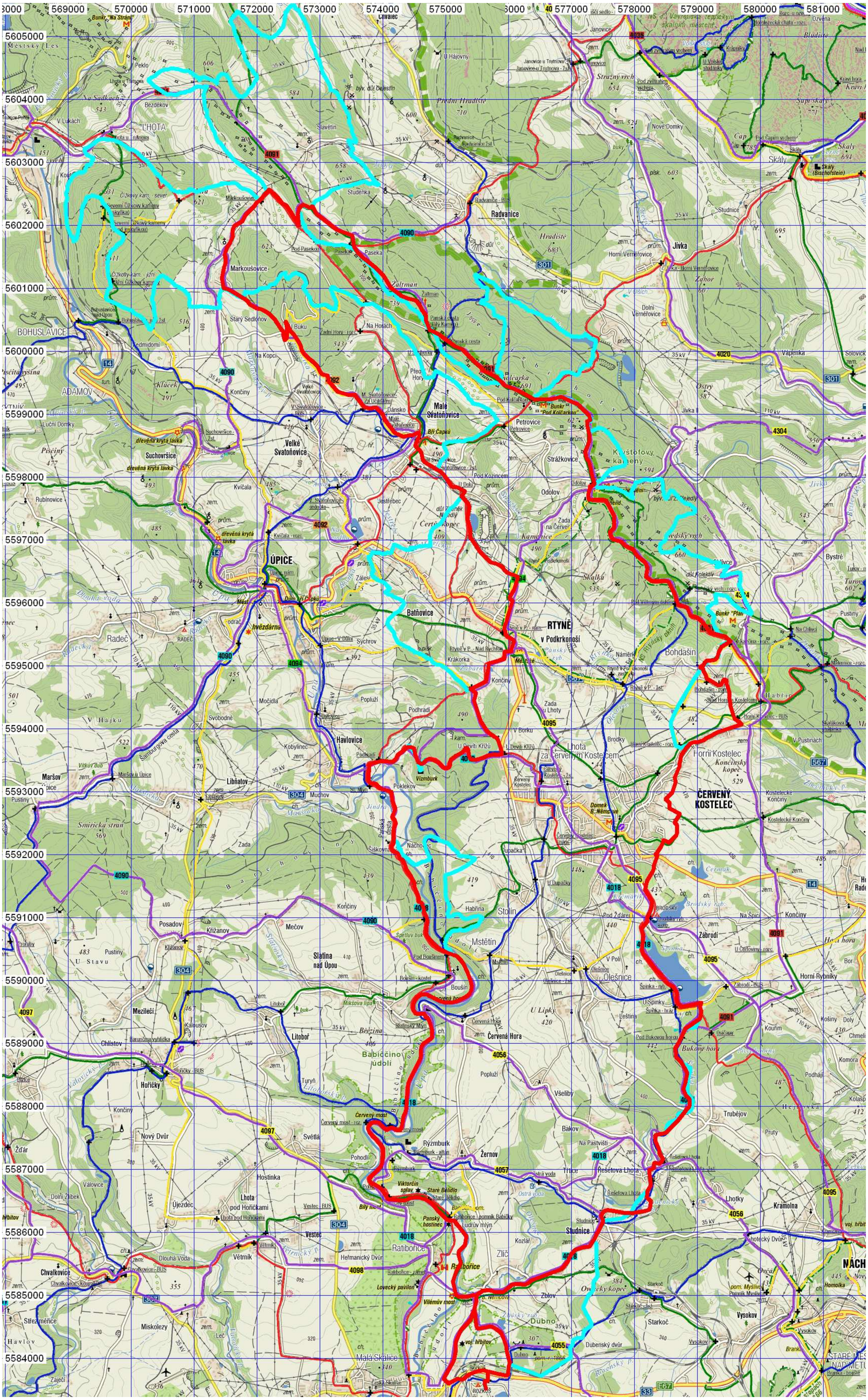

569000
570000
571000
572000
573000
574000
575000
577000
578000
579000
580000
581000
5605000
5604000
5603000
5602000
5601000
5600000
5599000
5598000
5597000
5596000
5595000
5594000
5593000
5592000
5591000
5590000
5589000
5588000
5587000
5586000
5585000
5584000
Bunkr "Na Stráni"
Městský Les
Peklo
Lhota u Trutnova
Bezděkov
Na Sadkách
V Lukách
LHOTA
Čížkovy kam. - sever
Severní Čížkovy kameny (jeskyňka)
Čížkovy kam. - jižní
Jižní Čížkovy kameny
Markoušovice
Markoušovice
Pod Pasekou
Paseka
Slavětín
Studénka
býv. důl Celestin
Chvalec
U Hájovny
Přední Hradiště
Radvanice
Radvanice
Radvanice - BUS
Hradiště
Žaltman
Panská cesta (Bílý Kámen)
Panská cesta
Na Horách
Zadní Hory - rozc.
U Buku
Starý Sedloňov
Na Kopci
Bohuslavice nad Úpou
BOHUSLAVICE
Sedmidomí
Klůček
ADAMOV
Píščitá výšina
Končiny
Velké Svatoňovice
M. Svatoňovice - Za Učilištěm
Dánsko
Malé Svatoňovice
Malé Svatoňovice
Bří Čapků
V. Svatoňovice - BUS
Suchovršice - žst.
dřevěná krytá lávka
Suchovršice
Velké Svatoňovice
Luční Domky
Písčiny
Rubínovice
Kvíčala
Kvíčala - rozc.
V. Svatoňovice - jednota
Jestřebec
Čertův kopec
Pod Kozincem
U Dolu
Janovice
Janovice u Trutnova
Janovice u Trutnova - žst.
Strážný vrch
Pod zvětralým vrchem
Volské stud.
U Volské studánky
Krápníky
Horolezecká chata - rozc.
Ozvěna
Bludiště
Nové Domky
Čáp
Pod Čapím vrchem
Skály
Skály (Bischofstein)
Skály
Kraví hora
Supí skály
Studnice
Jívka
Horní Vernéřovice
Jívka - Horní Vernéřovice
Záhoř
V olších
Dolní Vernéřovice
Vápenka
Solovice
Ostrý
Jívka II
Kolčarka
Pod Kolčarkou
Bunkr "Pod Kolčarkou"
Petrovice
Petrovice
Strážkovice
Kryštofovy kameny
Odolov
Odolov
býv. důl z. Nejedlý
Zada na Červené
Kamenice
Švédský vrch
Chlívce
důl Kolektiv
Švédský vrch - rozc.
Bunkr "Plan"
Na Chlívci
Bystré
Turov
Pustiny
Rtyně v P. - nám.
RTYNĚ v Podkrkonoší
Rtyně v P. - Nad Rychtou
Skalka
Krákorka
Batňovice
Zálesí
ÚPICE
Úpice, nám.
Dům bří Čapků
hvězdárna
Odrač
Radeč
RADEČ
Úpice - V Dolní
Sychrov
Popluží
Močidla
Svobodné
Havlovice
Havlovice
Podhradí
Podhradí
Kobylinec
Libňatov
Libňatov
Muchov
St. Mlýn
Vízmburk
Poklekov
Maršov u Úpice
Vítkův dub
Samburgova cesta
V Hájku
Smiřická stráň
Zada
Šiškovna
Náchodec
Končiny
Habřina
Stolín
Mstětín
Mstětín
Špetlův buk
Pod Boušínem
Boušín - kostel
Boušín
Posadov
Křižanov
Křižanov
Mečov
Slatina nad Úpou
U Stavu
Pustiny
Proruby
Mezilečí
Kalousov
Barunčina vyhlídka
Chlístov
Hořičky
Hořičky - BUS
Litoboř
Litoboř
Mikšova lípa
Březina
Babiččino údolí
Slatinský Mlýn
Červená Hora
Červená Hora
Turyň
Červený most
Červený most - rozc.
Ryzmburk
Ryzmburk - altán
Pohodlí
Žernov
Světlá
Nový Dvůr
Končiny
Žďár
Válovice
Dolní Žlíbek
Hostinka
Újezdec
Lhota pod Hořičkami
Lhota pod Hořičkami
Vestec - BUS
Vestec
Viktorčin splav
Staré Bělidlo
Bílý most
Panský hostinec
Ratibořice - pomník Babičky
Ludrův mlýn
Ratibořice
Ratibořice
Ratibořice - zámek
Lovecký pavilon
Vilémův most
Heřmanický Dvůr
Větrník
Větrník
Dlouhá Voda
Chvalkovice
Chvalkovice - BUS
Chvalkovice - koupaliště
Střezměřice
Havlov
Miskolezy
Leč
Malá Skalice
Česká Skalice
Zaječí
voj. hřbitov
Rozkoš
ROZKOŠ
Dubno
Dubno
Dubenský dvůr
pom. r. 1866
Zblov
Zlič
Kozlář
Studnice
Studnice
Ovčácký kopec
Starkoč
Starkoč - žst.
Starkoč
Vysokov
Vysokov
Řešetova Lhota
Řešetova Lhota - žst.
Řešetova Lhota
Třtice
Ostrá voda
Na Pastvišti
Bakov
Všeliby
Popluží
Lhotky
Kramolna
Trubějov
Pruty
Bukova hora
Pod Bukovou horou
Osičany
Špinka
Špinka - ryb.
U Špinky
Špinka - hráz
Leština
U Lipky
Olešnice
Olešnice
Olešnice - žst.
V Polí
Zábrodí
Zábrodí - BUS
U Čertoviny - rozc.
Horní Rybníky
Kouřim
Košiny
Komora
Podhájí
Kolašp
Hejlovka
Brodský ryb.
BRODSKÝ
Pod Žďárem
Křemařík
U Dupačky
Dupačka
Čermák
Na Špici
Končiny
ČERVENÝ KOSTELEC
Domek B. Němcové
Červený Kostelec - nám.
Červený Kostelec
Červený Kostelec - žst.
Lhota za Červeným Kostelcem
U Devíti Křížů
V Borku
Zada u Lhoty
Končiny
Brodky
Horní Kostelec
Horní Kostelec - rozc.
Horní Kostelec - BUS
Končinský kopec
Nad Horním Kostelcem
Bohdašín
Bohdašín - pam.
Habřina
Náměrk
Rtyně v Podkrkonoší zastávka
Rtyně v P. - žst.
NS Rtyňský okruh
Kostelecké Končiny
Kostelecké Končiny
V Pustinách
Skalákova studánka
Maternice - rozc.
Zbečnický p.
Babí
Ovčáry
pom. Myslivce
Homolka
NÁCHOD
STARÉ MĚSTO NAD METUJÍ
Branka
Branka - bojiště